VIÊN GIÁC

TẠP CHÍ CỦA KIỀU BÀO VÀ PHẬT TỬ VIỆT NAM TỴ NẠN TẠI CỘNG HÒA LIÊN BANG ĐỨC • ZEITSCHRIFT DER VIETNAMESEN UND BUDDH. VIETNAM-FLÜCHTLINGE IN DER BUNDESREPUBLIK DEUTSCHLAND

53 THÁNG MƯỜI 1989
OKTOBER 1989
AUSGABE IN VIETNAMESISCH UND DEUTSCH

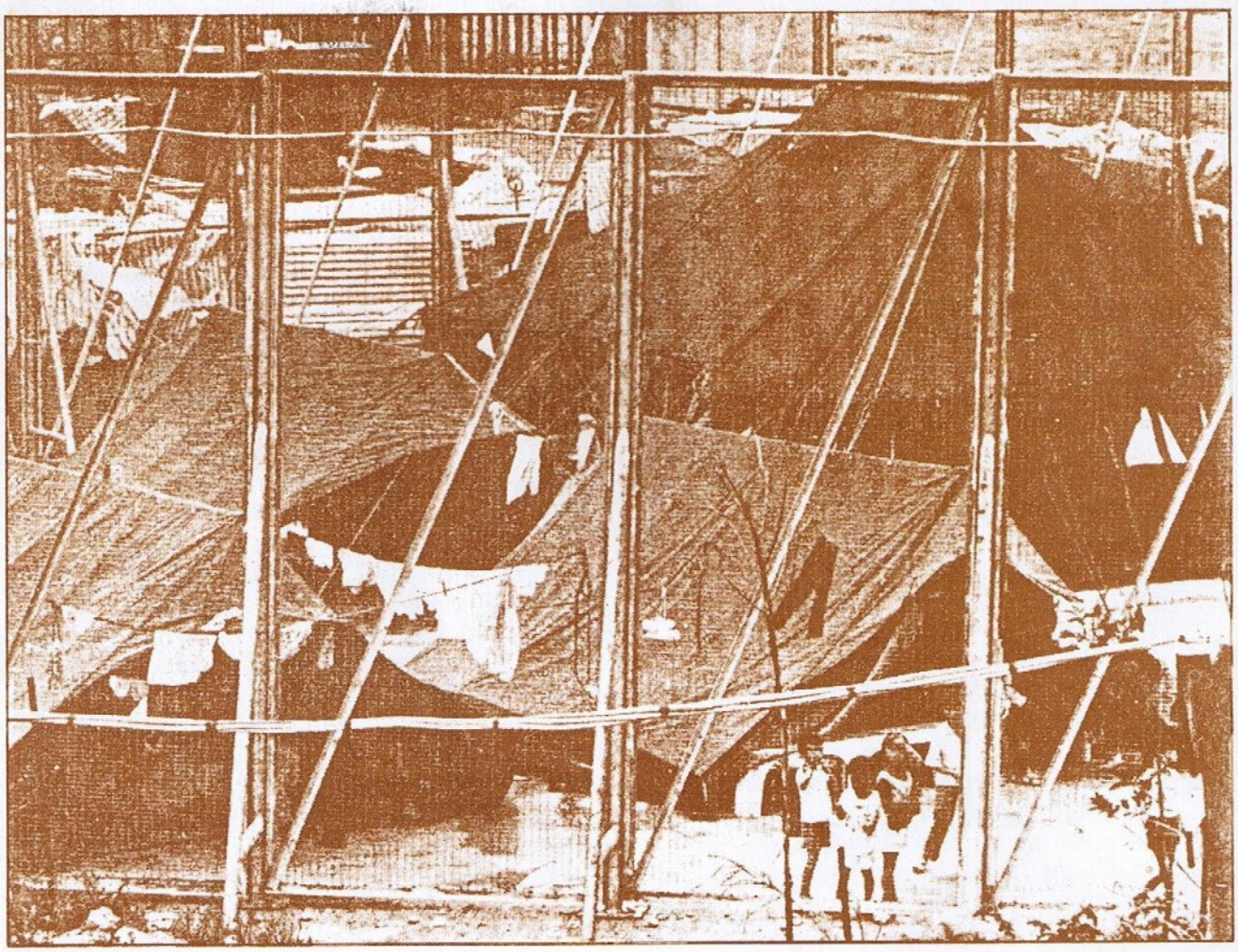

THÂN PHẬN NGƯỜI VIỆT TỴ NẠN

ZUR SITUATION DER VIETNAMESISCHEN FLÜCHTLINGE